



**Elizabeth Glaser
Pediatric AIDS Foundation**
Fighting for an AIDS-free generation

APPEL D'OFFRE REF 07/002/DLA/2023
ELIZABETH GLASER PEDIATRIC AIDS FOUNDATION (EGPAF)
PROJET DE RENOVATION DE LA SALLE A L'HOPITAL DE DISTRICT DE SANGMELMA

DATE LIMITE DE RECEPTION DES OFFRES: 08 Août 2023, 17H00 HEURE DU CAMEROUN

SOMMAIRE :

- I- PRESENTATION D'EGPAF AU CAMEROUN***
- II- CONDITIONS DE CANDIDATURE***
- III- CRITERES D'ATTRIBUTION DU MARCHE***
- IV- ANALYSE DES OFFRES***
- V- CONSISTANCE DES TRAVAUX***
- VI- BOQ DES TRAVAUX ET SHEMA DU HANGAR***
- VII- ANNEXES***



I-PRESENTATION D'EGPAF

La Fondation Elizabeth Glaser Pediatric AIDS est un leader mondial dans la lutte contre le VIH et le SIDA pédiatrique, travaillant dans 19 pays et sur plus de 5 500 sites à travers le monde pour prévenir la transmission du VIH aux enfants et aider ceux qui sont déjà infectés. Aujourd'hui, grâce au travail très réussi de la Fondation et de ses partenaires, le SIDA pédiatrique a été pratiquement éliminé aux États-Unis. Avec un effectif mondial croissant de plus de 1 000 personnes, dont neuf sur 10 qui travaillent sur le terrain, la mission mondiale de la Fondation est de mettre en œuvre des programmes de prévention, de soins et de traitement du VIH ; faire progresser la recherche innovante ; et d'exécuter des activités de plaidoyer mondiales stratégiques et ciblées pour apporter des changements spectaculaires dans la vie de millions de femmes, d'enfants et de familles dans le monde. Pour plus d'informations, veuillez visiter notre page : www.pedaids.org.

EGPAF travaille en partenariat avec le ministère de la Santé pour soutenir les services de prévention, de soins et de traitement du VIH et de renforcement des systèmes de santé. L'EGPAF est principalement financé par le PEPFAR à travers les Centres for Disease Control and Prevention (CDC) et l'Agence des États-Unis pour le développement international (USAID). ELIZABETH GLASER PEDICATRIC AIDS FOUNDATION Cameroun a pour siège Social Yaoundé et représentée par **Dr Patrice TECHENDJOU**, Directeur Pays demeurant et domicilié au siège de ladite institution, identifiée au numéro contribuable **M0914125000911Q** ci-après dénommée EGPAF.

II-CONDITIONS DE CANDIDATURE

Peut faire acte de candidature, toute entreprise spécialisée et expérimentée dans les travaux similaires de génie civil.

Les pièces suivantes constitueront l'offre du prestataire :

A- Pièces administratives

- 1- Une copie de cet avis d'appel à cotation entièrement paraphé sur toutes ses pages et signé à la dernière page par le prestataire ;
- 2- Attestation de non-redevance fiscale (en cours de validité) ;
- 3- Attestation d'immatriculation ;
- 4- Copie Certifiée Conforme de l'expédition du Registre de commerce (en conformité avec l'objet du présent appel d'offre) ;
- 5- Attestation de domiciliation bancaire ;
- 6- Engagement sur l'honneur d'autofinancement (modèle en annexe) ;
- 7- Attestation de solvabilité ;



B- Pièces techniques

- 8- Organigramme du personnel à affecter sur les chantiers pour l'étude des travaux à faire
- 9- CV et copie du diplôme signé du conducteur des travaux
- 10- CV et copie du diplôme signé de l'électricien
- 11- Procès-verbaux des travaux similaires (, PV de réception des travaux de construction de Génie Civil ou similaires) ;
- 12- Une Photocopie de la carte grise d'un véhicule de tout type appartenant à l'entreprise ou au propriétaire de l'entreprise qui sera utilisé comme véhicule de liaison pour le et suivie des travaux et/ou un contrat de location d'un véhicule d'un véhicule avec un compagnie encours de validité ;

C- Offre financière

- 13- Devis quantitatif et estimatif des travaux de construction à réaliser (modèle en annexe)

NB : Toutes ces pièces doivent être reliées sur un seul (unique) document et classés suivant l'ordre ci-dessus mentionné avec des séparations entre les différentes grandes rubriques A, B et C.

Ce document sera produit en deux exemplaires (un original et une copie) qui seront scellés dans une enveloppe qui ne devra donner aucune indication sur l'identité du soumissionnaire. En cas de dépôt physique de dossier de candidature ou alors envoyé par mail à l'adresse email suivante : cameroonprocurement@pedaids.org

Y sera mentionner sur l'enveloppe le numéro de l'avis d'appel d'offre et la mention : "N'OUVRIR QU'EN SEANCE DE DEPOUILLEMENT"

Vous déposerez votre offre avec décharge dans les bureaux d'EGPAF tous les jours ouvrables du Lundi au Jeudi de Chaque semaine Entre 8h et 17heures 30 Minutes et de 08h à 14 heures les vendredis pour la période allant du ceci du 25/07/2023 au 08/08/2023 contre décharge dans un registre qui sera prévue à cet effet



II- CRITERES D'ATTRIBUTION DU MARCHE

e tableau ci-dessous décrit les critères d'évaluation des Offres :

A	Pièces administratives. NB : Seules les pièces originales et copies certifiées conformes donneront droit au point dans cette partie.
1	Une copie de cet avis d'appel à cotation entièrement paraphé sur toutes ses pages et signé à la dernière page par le prestataire (OUI ou NON) ;
2	Attestation d'immatriculation au impôt de la société ou photocopie de la carte de contribuable (OUI ou NON) ;
3	Attestation de non- redevance fiscale (en cours de validité) (critère éliminatoire pour cet appel d'offre)
4	Copie Certifiée Conforme de l'expédition du Registre de commerce en lien avec l'objet du présent appel d'offre (Critère éliminatoire pour cet appel d'offre)
5	Attestation de domiciliation bancaire (datant de moins de 3 mois) ; (OUI ou NON)
6	Engagement sur l'honneur d'autofinancement (modèle en annexe) ; (OUI ou NON)
7	Attestation de solvabilité de la structure auprès de sa banque domiciliaire (critère éliminatoire pour cet appel d'offre)
B	Pièces techniques
7	Brève présentation de la structure (si oui : 05, si non : 0)
8	Organigramme du personnel à affecter sur les chantiers (si oui : 15, si non : 0)
9	CV et copie du diplôme signé du conducteur des travaux (si ING. Génie civil : 20 ; si Tech. Supérieur : 10 ; si autres :0)
10	CV et copie du diplôme signé de l'électricien (si Tech. Supérieur : 10 ; si autres :0)
11	Procès-verbaux des travaux de Génie civil jugés similaires (si quatre (04) PV : 20 ; si trois (03) PV : 15, si deux (02) PV : 5 ; si autres : 0)
12	Délai de livraison des travaux matérialisé par un chronogramme d'exécution des travaux (OUI ou NON) (Si oui : 15 Points, Si non :0 point)
	Validité de l'offre (OUI ou NON) (Si oui : 05 Points, Si non : 0 point)
13	Carte grise du véhicule de liaison ou contrat de location (propriétaire ou de location tout type de véhicule est admis) : 10 ; autres : 0
TOTAL NOTE TECHNIQUE /100 (Toute note inférieure à 70 points est éliminatoire)	



C	Offre financière (<i>une note de l'offre technique inférieure à 70 points est non éligible pour l'offre financière</i>)
14	Devis estimatif de la prestation d'étude des travaux à réaliser (OUI ou NON)

IV- ANALYSE DES OFFRES

L'entreprise qui aura l'offre la plus petite et jugée raisonnable sera désignée 'MIEUX DISANTE'

L'offre financière sera ainsi calculée :

$$\text{A- NOTE FINANCIERE} = (\text{offre la moins disante} / \text{Montant du challenger}) \times 100$$

L'entreprise la moins disante dans ce cas possède la note financière de 100.

$$\text{B- NOTE FINALE (ENTREPRISE LA MIEUX DISANTE)}$$

$$\text{NOTE FINALE} : (\text{Note technique}) \times 70\% + (\text{Note financière}) \times 30\%$$

L'Entreprise ayant reçu la plus grande note sera considérée comme la **Mieux Disante** et se verra attribuer le marché.



V-CONSISTANCE DES TRAVAUX

L'ensemble des travaux à réaliser portera essentiellement sur :

1. Travaux préliminaires qui porteront sur :

- Dépose de la charpente et toiture complète existante ;
- Décapage de la charpente existante sur le sol ;
- Nettoyage par évacuation des restes et curage du caniveau à l'arrière du bâtiment ;
- Dépose des ouvertures existantes dégradées et vétustes.

2. Travaux de maçonneries générales qui porteront sur :

- Maçonneries en agglos de **15x20x40 cm** pour augmentation de la hauteur du bâtiment ;
- Création d'un mur de cloison et de trois nouvelles pièces devant servir d'espace de travail
- Dallage de la cours avant ;
- Création de six (06) nouvelles fenêtres et de quatre nouvelles portes ;
- Raccords généraux

3. Travaux de charpente et couverture qui porteront sur :

- Charpente en bois dur (iroko, sapeli, etc) préalablement traité ;
- Couverture en tôle bac alu pré laquée ;

4. Travaux de revêtement sols et mur

- Carreaux grès cérame de 30x30 sur sols et murs en faïences

5. Travaux d'électricité

- Révision générale du circuit électrique avec pose des appareillages électriques de commande et de sécurité, et des luminaires pour éclairage.

6. Travaux de menuiserie bois —métallique et alu vitrée



**Elizabeth Glaser
Pediatric AIDS Foundation**
Fighting for an AIDS-free generation

- Fenêtres en alu vitré ;
- Portes en bois massif vernies ;
- Grilles antivol en tube carré de 30.

7. Travaux de peinture générale

- Préparation des murs ;
- Peinture à eau de type pantex sur murs ;
- Peinture sur grilles de type glycérophtalique.

8. Plomberie sanitaire

Elle portera essentiellement sur la création d'un point d'eau dans la cour avec pose d'un lave main.

VI-BOQ DES TRAVAUX ET PLAN

Pour toute visite de site, Merci de contacter de vous rapprocher du Médecin chef de service du CMR de l'Hôpital LAQUINITINIE

A- BOQ ET TARRIFICATION DES TRAVAUX



**PROJET DE REHABILITATION ET D'AMENAGEMENT D'UNE SALLE POUR ENFANTS
SOUFFRANT DE MAL NUTRITION A LA PEDIATRIE DE L'HOPITAL DE DISTRICT DE
SANGMELIMA**

DEVIS QUANTITATIF DES TRAVAUX

N°	Désignation	Unité	Qté	P.U	P.T (HT)
	Lot A100: Travaux préliminaires				
A.101	Installation du chantier (amené et repli du matériel)	ff	1		
A.102	Dépose de la charpente et de la toiture existantes et évacuation des restes dans une zone de dépôt	ff	1		
A.103	Dépose des portes et fenêtres existantes dégradées	ff	1		
A.104	Décapage de la chape existante	ff	1		
A.105	Nettoyage et curage du caniveau à l'arrière du bâtiment	ff	1		
	Sous-total A.100				
	Lot A200: CHARPENTE-COUVERTURE				
A.201	F+P Fermes en bastaings de 3x15x5 y compris traitement préalable	m ³	1,8		
A.202	F+P Pannes de 6x6x5 y compris traitement préalable	m ³	0,91		
A.203	F+P des lattes de 4x8x5 y compris traitement préalable	m ³	0,32		
A.204	F+P des planches de rive y compris traitement préalable	ml	48		
A.205	F+P Tôle bac alu pré laqué de 6/10è	m ²	140		
A.206	F+P Tôle faîtière de 50 cm de large	ml	15		
A.207	F+P Bande de rive	ml	49		
A.208	Accessoires pour fixation complète	Ens	1		
A.209	F+P Gouttières	ml	30		
A.210	F+P des naissances	U	4		
A.211	F+P des descentes d'eau pour évacuation des eaux pluviales y compris toutes sujétions	U	5		
	Sous-total A.200				
	Lot A.300: ELEVATIONS-MACONNERIES				
A.301	Relèvement de la hauteur du bâtiment en agglos creux de 15x20x40	m ²	65,5		
A.302	Béton armé dosé à 350 kg/m ³ pour chaînage	m ³	1,8		
A.303	Dallage de la cour en béton armé dosé à 300kg/m ³ épaisseur de 8cm	m ³	1		
A.304	Enduit au mortier de ciment	m ²	131		
A.305	Raccords généraux de maçonneries et création d'une nouvelle porte	ff	1		
	Sous-total A.300				



	Lot A.400: MENUISERIES BOIS-METALLIQUE-ALU VITRE				
A.401	F+P portes en bois massif de 210x90 y compris toutes sujétions de pose, sécurité et vernis	U	8		
A.402	F+P des fenêtres en alu vitré de 1,5x1,10	U	6		
A.403	F+P des grilles antiviol pour protection en tube carré de 30	m ²	15		
A.404	F+P Plafond intérieur en contreplaqué de 4mm en sapeli poncé y compris solivage, vernis et toutes sujétions	m ²	110		
A.405	F+P Plafond extérieur en tôle lisse y compris solivage, couvre-joint et toutes sujétions	m ²	27		
	Sous-total A.400				
	Lot A.500: REVETEMENTS SOLS ET MURS				
A.501	F+P Carreaux grès cérame de 30x30 y compris plinthes et toutes sujétions	m ²	163		
A.503	F+P des carreaux faïence de 15x15cm sur mur pignon de 15x15 sur une hauteur de 2,10m	m ²	18,00		
	Sous-total A.500				
	Lot A.600: Electricité				
A.601	Révision générale du circuit électrique(filerie, câblage)	Ens	1		
A.602	F+P des spots circulaires	U	14		
A.604	F+P des ampoules à vis LED plus douilles y compris toutes sujétions	U	7		
A.605	F+P des prises et interrupteur SA-DA, y compris toutes sujétions de pose	U	8		
A.606	F+P des ventilateurs plafonniers y compris toutes sujétions de pose	Ens	4		
A.607	F+P d'un climatiseur split system de 2,5 CV y compris, dismatic, évacuation des eaux de condensats et toutes sujétions	U	1		
	Sous-total A.600				
	Lot A.700: Peinture				
A.701	Nettoyage des murs et couche d'impression	m ²	355		
A.702	Bicouche peinture à eau pantex 800 sur murs intérieurs	m ²	220		
A.703	Bicouche Peinture à eau pantex 1300 sur murs extérieurs	m ²	135		
	Sous-total A.700				
	Lot A.800: Plomberie-sanitaire				
A.802	Création d'un point d'eau avec pose d'un lave main sur console	ff	1		
	Sous-total A.800				
Total Général Hors Taxes					



**Elizabeth Glaser
Pediatric AIDS Foundation**
Fighting for an AIDS-free generation

FIXATION DES PRIX

Chaque soumissionnaire devra chiffrer chaque rubrique de ce devis quantitatif ce qui constitue son offre Financière et les taxes seront calculé selon le régime fiscal de ce dernier.

Toutes les rubrique ici détaillées sont indispensables pour la réalisation de ce projet.

Les soumissionnaires sont réputés s'être assurés, avant le dépôt de leur(s) offre(s), de l'exactitude et du caractère complet de celle(s)-ci, d'avoir tenu compte de tous les éléments nécessaires à la mise en œuvre complète et correcte du marché et d'avoir inclus tous les frais dans leurs tarifs et leurs prix.

Évaluation financière

Les soumissions jugées techniquement conformes sont soumises à une vérification visant à déceler d'éventuelles erreurs arithmétiques dans les calculs et les totaux. Les erreurs sont corrigées par le comité d'évaluation de la manière suivante :

- Lorsqu'il y a une divergence entre le montant indiqué en chiffres et celui indiqué en toutes lettres, le montant en toutes lettres prévaut.
- Sauf pour les marchés à forfait, lorsqu'il y a une divergence entre un prix unitaire et le montant total obtenu en multipliant ce prix unitaire par la quantité, le prix unitaire indiqué prévaut.

Les montants ainsi corrigés sont opposables au soumissionnaire. Si ce dernier ne les accepte pas, son offre est rejetée.

B- PLAN DES TRAVAUX

PLAN DE DISTRIBUTION

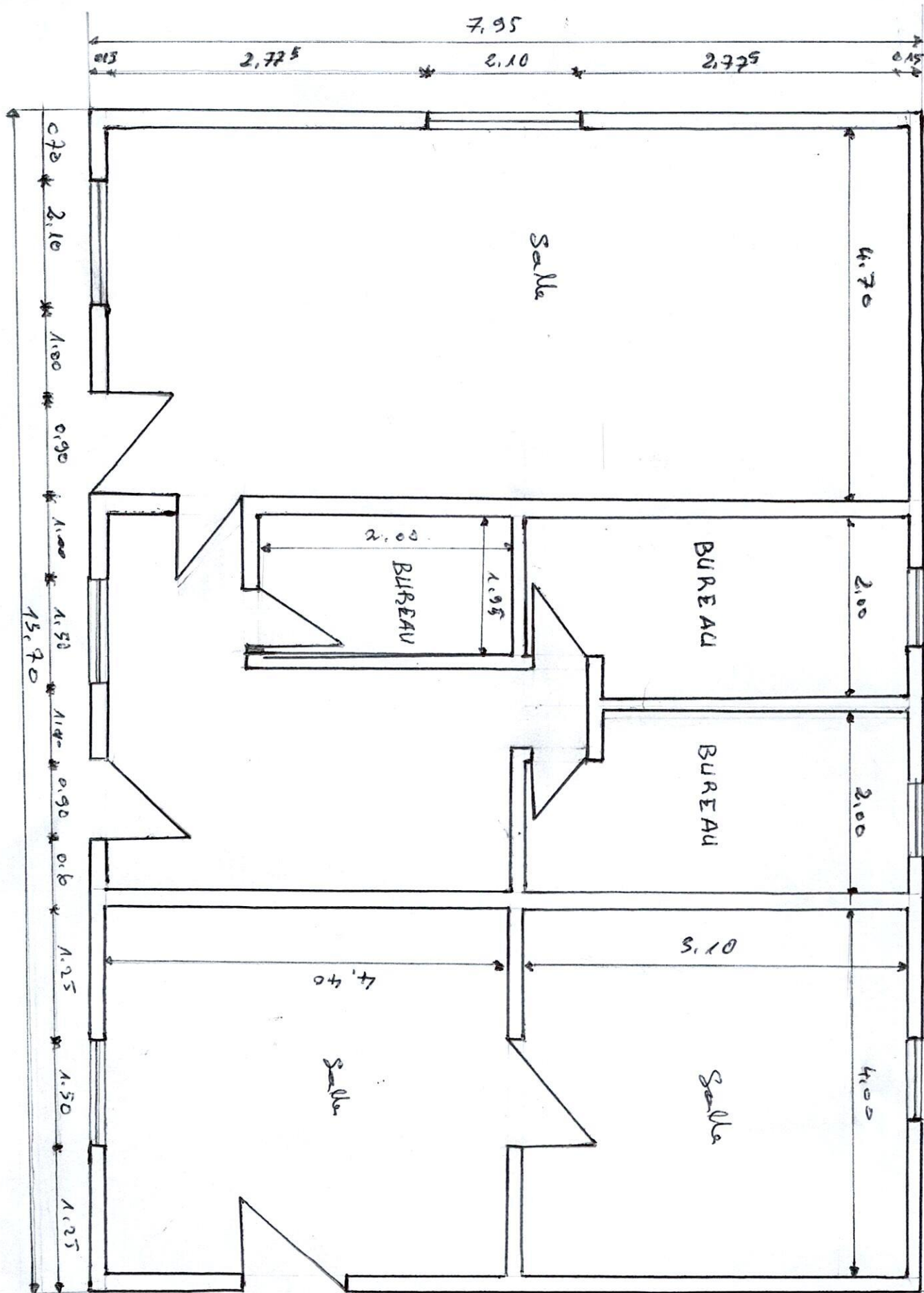



**Elizabeth Glaser
Pediatric AIDS Foundation**
Fighting for an AIDS-free generation

VII-ANNEXES

MODELE D'ENGAGEMENT SUR L'HONNEUR D'AUTOFINANCEMENT

Je, soussigné [Indiquer le nom et la qualité du signataire]
représentant la société, l'entreprise ou le groupement..... dont le siège social
est à
inscrite au registre du commerce de
sous le n°

Après avoir pris connaissance de toutes les pièces figurant ou mentionnées au Dossier d'Appel
d'Offres (y compris les additifs) relatif aux travaux d'évaluation des besoins des travaux de Génie
Civile dans la formation sanitaire dont le nom est mentionnée plus haut, m'engage en cas
d'attribution du marché y afférant à :

- Ne solliciter aucune avance de démarrage pour l'exécution desdites prestations ;
- Ne solliciter le paiement du premier décompte que sous présentations des livrables sur au moins 60% des sites à rénover et le montant de cet acompte ne pourra excéder 50% du montant total TTC de l'offre du prestataire retenu.

En foi de quoi le présent engagement est signé pour servir et valoir ce que de droit.

Fait à le

Signature de

en qualité de

.....

Dûment autorisé à signer pour et au nom de.....



**Elizabeth Glaser
Pediatric AIDS Foundation**
Fighting for an AIDS-free generation

MODELE D'ATTESTION DE SOLVABILITE

Nous soussignés [*NOM ET ADRESSE COMPLETE DE LA BANQUE*]

Attestons que :

[*NOM ET ADRESSE COMPLETE DU SOUMISSIONNAIRE*], titulaire du compte [*NUMERO DU COMPTE*] ouvert dans nos livres, dispose des ressources suffisantes (ou peut facilement avoir accès au crédit) pour financer des contrats à concurrence de [*MONTANT DE LA SOLVABILITE FINANCIERE*].

En foi de quoi cette attestation lui est délivrée pour servir et valoir ce que de droit.

Fait à [*Lieu*], le [*Date*].

Le Directeur de [*NOM DE LA BANQUE*]



**Elizabeth Glaser
Pediatric AIDS Foundation**
Fighting for an AIDS-free generation

ATTESTATION DE VISITE DE SITE

Je soussigné :

Représentant l'entreprise :

Atteste sur l'honneur avoir procédé à la visite des lieux concernant le marché :

Et reconnais :

Avoir visité l'ensemble des lieux, alentours et accès.

Avoir posé l'ensemble des questions nécessaires à la bonne compréhension des travaux de rénovation à faire sur le site.

Avoir bien évalué les difficultés liées à l'opération ainsi que les spécificités s'y rapportant, et qu'à ce titre, établi la proposition concernant l'offre en parfaite connaissance de cause.

Visite faite en date du

Pour l'entreprise :

M. Ou Mme (Signature et cachet)

M. ou MmeLe représentant d'EGPAF de la zone (Signature)