



**Elizabeth Glaser
Pediatric AIDS Foundation**
Fighting for an AIDS-free generation

APPEL D'OFFRE REF 06/001/DLA/2023

ELIZABETH GLASER PEDIATRIC AIDS FOUNDATION (EGPAF)

**PROJET DE RENOVATION DE LA SALLE D'ENDOSCOPIE BRONCHIQUE DU CENTRE DES MALADIES RESPIRATOIRES
DE L'HOPITAL LAQUINTINIE DANS LE CADRE DU PROJET « CATALYZING COVID-19 ACTION » (CCA).**

DATE LIMITE DE RECEPTION DES OFFRES: 05 Juillet 2023, 17H00 HEURE DU CAMEROUN

SOMMAIRE :

- I- PRESENTATION D'EGPAF AU CAMEROUN***
- II- CONDITIONS DE CANDIDATURE***
- III- CRITERES D'ATTRIBUTION DU MARCHE***
- IV- ANALYSE DES OFFRES***
- V- CONSISTANCE DES TRAVAUX***
- VI- BOQ DES TRAVAUX ET SHEMA DU HANGAR***
- VII- ANNEXES***



I-PRESENTATION D'EGPAF

La Fondation Elizabeth Glaser Pediatric AIDS est un leader mondial dans la lutte contre le VIH et le SIDA pédiatrique, travaillant dans 19 pays et sur plus de 5 500 sites à travers le monde pour prévenir la transmission du VIH aux enfants et aider ceux qui sont déjà infectés. Aujourd'hui, grâce au travail très réussi de la Fondation et de ses partenaires, le SIDA pédiatrique a été pratiquement éliminé aux États-Unis. Avec un effectif mondial croissant de plus de 1 000 personnes, dont neuf sur 10 qui travaillent sur le terrain, la mission mondiale de la Fondation est de mettre en œuvre des programmes de prévention, de soins et de traitement du VIH ; faire progresser la recherche innovante ; et d'exécuter des activités de plaidoyer mondiales stratégiques et ciblées pour apporter des changements spectaculaires dans la vie de millions de femmes, d'enfants et de familles dans le monde. Pour plus d'informations, veuillez visiter notre page : www.pedaids.org.

EGPAF travaille en partenariat avec le ministère de la Santé pour soutenir les services de prévention, de soins et de traitement du VIH et de renforcement des systèmes de santé. L'EGPAF est principalement financé par le PEPFAR à travers les Centres for Disease Control and Prevention (CDC) et l'Agence des États-Unis pour le développement international (USAID). ELIZABETH GLASER PEDICATRIC AIDS FOUNDATION Cameroun a pour siège Social Yaoundé et représentée par **Dr Patrice TECHENDJOU**, Directeur Pays demeurant et domicilié au siège de ladite institution, identifiée au numéro contribuable **M0914125000911Q** ci-après dénommée EGPAF.

II-CONDITIONS DE CANDIDATURE

Peut faire acte de candidature, toute entreprise spécialisée et expérimentée dans les travaux similaires de génie civil.

Les pièces suivantes constitueront l'offre du prestataire :

A- Pièces administratives

- 1- Une copie de cet avis d'appel à cotation entièrement paraphé sur toutes ses pages et signé à la dernière page par le prestataire ;
- 2- Attestation de non-redevance fiscale (en cours de validité) ;
- 3- Attestation d'immatriculation ;
- 4- Copie Certifiée Conforme de l'expédition du Registre de commerce (en conformité avec l'objet du présent appel d'offre) ;
- 5- Attestation de domiciliation bancaire ;
- 6- Engagement sur l'honneur d'autofinancement (modèle en annexe) ;
- 7- Attestation de solvabilité ;



B- Pièces techniques

- 8- Organigramme du personnel à affecter sur les chantiers pour l'étude des travaux à faire
- 9- CV et copie du diplôme signé du conducteur des travaux
- 10- CV et copie du diplôme signé de l'électricien
- 11- Procès-verbaux des travaux similaires (, PV de réception des travaux de construction de Génie Civil ou similaires) ;
- 12- Une Photocopie de la carte grise d'un véhicule de tout type appartenant à l'entreprise ou au propriétaire de l'entreprise qui sera utilisé comme véhicule de liaison pour le et suivie des travaux et/ou un contrat de location d'un véhicule d'un véhicule avec un compagnie encours de validité ;

C- Offre financière

- 13- Devis quantitatif et estimatif des travaux de construction à réaliser (modèle en annexe)

NB : Toutes ces pièces doivent être reliées sur un seul (unique) document et classés suivant l'ordre ci-dessus mentionné avec des séparations entre les différentes grandes rubriques A, B et C.

Ce document sera produit en deux exemplaires (un original et une copie) qui seront scellés dans une enveloppe qui ne devra donner aucune indication sur l'identité du soumissionnaire. En cas de dépôt physique de dossier de candidature ou alors envoyé par mail à l'adresse email suivante : cameroonprocurement@pedaids.org

Y sera mentionner sur l'enveloppe le numéro de l'avis d'appel d'offre et la mention : "N'OUVRIR QU'EN SEANCE DE DEPOUILLEMENT"

Vous déposerez votre offre avec décharge dans les bureaux d'EGPAF tous les jours ouvrables du Lundi au Jeudi de Chaque semaine Entre 8h et 17heures 30 Minutes et de 08h à 14 heures les vendredis pour la période allant du ceci du 21/06/2023 au 05/07/2023 contre décharge dans un registre qui sera prévue à cet effet



II- CRITERES D'ATTRIBUTION DU MARCHE

Le tableau ci-dessous décrit les critères d'évaluation des Offres :

A	Pièces administratives. NB : Seules les pièces originales et copies certifiées conformes donneront droit au point dans cette partie.
1	Une copie de cet avis d'appel à cotation entièrement paraphé sur toutes ses pages et signé à la dernière page par le prestataire (OUI ou NON) ;
2	Attestation d'immatriculation au impôt de la société ou photocopie de la carte de contribuable (OUI ou NON) ;
3	Attestation de non- redevance fiscale (en cours de validité) (critère éliminatoire pour cet appel d'offre)
4	Copie Certifiée Conforme de l'expédition du Registre de commerce en lien avec l'objet du présent appel d'offre (Critère éliminatoire pour cet appel d'offre)
5	Attestation de domiciliation bancaire (datant de moins de 3 mois) ; (OUI ou NON)
6	Engagement sur l'honneur d'autofinancement (modèle en annexe) ; (OUI ou NON)
7	Attestation de solvabilité de la structure auprès de sa banque domiciliaire (critère éliminatoire pour cet appel d'offre)
B	Pièces techniques
7	Brève présentation de la structure (si oui : 05, si non : 0)
8	Organigramme du personnel à affecter sur les chantiers (si oui : 15, si non : 0)
9	CV et copie du diplôme signé du conducteur des travaux (si ING. Génie civil : 20 ; si Tech. Supérieur : 10 ; si autres :0)
10	CV et copie du diplôme signé de l'électricien (si Tech. Supérieur : 10 ; si autres :0)
11	Procès-verbaux des travaux de Génie civil jugés similaires (si quatre (04) PV : 20 ; si trois (03) PV : 15, si deux (02) PV : 5 ; si autres : 0)
12	Délai de livraison des travaux matérialisé par un chronogramme d'exécution des travaux (OUI ou NON) (Si oui : 15 Points, Si non :0 point)
	Validité de l'offre (OUI ou NON) (Si oui : 05 Points, Si non : 0 point)
13	Carte grise du véhicule de liaison ou contrat de location (propriétaire ou de location tout type de véhicule est admis) : 10 ; autres : 0
TOTAL NOTE TECHNIQUE /100 (Toute note inférieure à 70 points est éliminatoire)	



**Elizabeth Glaser
Pediatric AIDS Foundation**
Fighting for an AIDS-free generation

C	Offre financière (<i>une note de l'offre technique inférieure à 70 points est non éligible pour l'offre financière</i>)
14	Devis estimatif de la prestation d'étude des travaux à réaliser (OUI ou NON)



**Elizabeth Glaser
Pediatric AIDS Foundation**
Fighting for an AIDS-free generation

IV- ANALYSE DES OFFRES

L'entreprise qui aura l'offre la plus petite et jugée raisonnable sera désignée 'MIEUX DISANTE'

L'offre financière sera ainsi calculée :

$$\text{A- NOTE FINANCIERE} = (\text{offre la moins disante} / \text{Montant du challenger}) \times 100$$

L'entreprise la moins disante dans ce cas possède la note financière de 100.

B- NOTE FINALE (ENTREPRISE LA MIEUX DISANTE)

NOTE FINALE : (Note technique) x 70%+ (Note financière) x 30%

L'Entreprise ayant reçu la plus grande note sera considérée comme la Mieux Disante et se verra attribuer le marché.



V-CONSISTANCE DES TRAVAUX

RECAPITULATIF PARTIE 1 + PARTIE 2				
PARTIE 1				
TOTAL LOT 1-MENUSERIE BOIS				
TOTAL LOT 2-MENUSERIE METALIQUE				
TOTAL LOT 3-ELECTRICITE				
TOTAL LOT 4-PLOMBERIE				
TOTAL LOT 5-CLIMATISATION				
TOTAL LOT 6-MACONNERIE-RACCORD-CARRELAGE				
TOTAL LOT 7-PEINTURE				
TOTAL LOT 8-STORES DE FENETRES				
TOTAL LOT 9-TOITURE				
TOTAL LOT 10-NETTOYAGE				
TOTAL DES TRAVAUX HT-PARTIE 1				



PARTIE 2				
TOTAL LOT 11-DEMOLITION				
TOTAL LOT 12-FONDATION				
TOTAL LOT 13-ELEVATION				
TOTAL LOT 14-CARRELAGE				
TOTAL LOT 15-CLIMATISATION				
TOTAL LOT-16-MENUSERIE BOIS				
TOTAL LOT -17-PEINTURE				
TOTAL LOT-18-MENUSERIE ALU ET METALIQUE				
TOTAL LOT-19- STORES POUR FENETRES				
TOTAL LOT-20-ELECTRICITE				
TOTAL LOT-21- TOITURES				
TOTAL DES TRAVAUX HT-PARTIE 2				



**Elizabeth Glaser
Pediatric AIDS Foundation**
Fighting for an AIDS-free generation

TOTAL GENERAL DES TRAVAUX HT PARTIE 1 + PARTIE 2				
---	--	--	--	--

Le détail narratif est disponible au bureau des approvisionnements d'EGPAF

VI-BOQ DES TRAVAUX ET PLAN 2D ET LE DESIGN INTERIEUR EN 3D

Pour toute visite de site, Merci de contacter de vous rapprocher du Médecin chef de service du CMR de l'Hôpital LAQUINITINIE

A- BOQ ET TARRIFICATION DES TRAVAUX



**DEVIS QUANTITATIF DES LES TRAVAUX DE RENOVATION ET
CONSTRUCTION D'UNE SALLE (PARTIE 1 ET PARTIE 2) A L'HOPITAL
LAQUINTINIE DE DOUALA**

N°	DESIGNATION	U	QTE	PU	PT
PARTIE 1-RENOVATION D'UNE SALLE					
LOT 0 : TRAVAUX PRÉLIMINAIRES					
0.1	Amené et repli du chantier	ens	1,00		0
0.2	EPI	ff	1,00		0
0.3	approvisionnement en eau et en électricité pour les travaux (les installation de l'hopital seront utilisés)	ens	1,00		0
TOTAL 0 - TRAVAUX PRELIMINAIRES					0
TRAVAUX DE RENOVATION					
A-) LOT-1- MENUWERIE BOIS					
0.4	démontage et évacuation plafond existant vers la décharge	m ²	14,850		0
0.5	fourniture et pose du nouveau plafond en feuille de contre plaquets d'épaisseur	m ²	14,850		0
0.6	fourniture et pose des armoires de rangement sous la paille de cuisine y compris toutes suggestions	m ²	3,000		0
TOTAL LOT 1-MENUWERIE BOIS					0
B-) LOT-2- MENUWERIE METALIQUE					
0.7	démontage puis évacuation de la porte existante qui sera remplacer	u	1,000		0
0.8	fourniture et pose d'une porte nouvelle porte (métallique de 1,00*2,10) semi-vitré en remplacement de la porte en bois qui s'y trouve	u	1,000		0
TOTAL LOT 2-MENUWERIE METALIQUE					0
C-) LOT-3- ELECTRICITE					



0.9	identification du réseau électrique de la pièce dans le but de refaire convenablement et bien son nouveau circuit électrique	u	1,000		0
0.10	correction générale du circuit électrique de la dite pièce après identification des différentes anomalies y compris le remplacement du circuit électrique et des appareils (câble électrique-interrupteur-prises)	ens	1,000		0
TOTAL LOT 3-ELECTRICITE					0
D-) LOT-4- PLOMBERIE					
0.11	identification des anomalies ayant provoqué l'arrêt du système	ens	1,000		0
0.12	remplacement de l'évier de plâtrerie existant par un évier en porcelaine de même dimension y compris toutes suggestions	ens	1,000		0
0.13	alimentation puis évacuation des eaux (bien vouloir la faire passer sous la plâtrerie de cuisine)	ens	1,000		0
0.14	remplacement de la robinetterie existante y compris la pose de la vanne d'arrêt	u	1,000		0
TOTAL LOT 4-PLOMBERIE					0
E-) LOT-5- CLIMATISATION					
0.15	pose du climatiseur existant et stockage en magasin ou dans une décharge	ens	1,000		0
0.16	fourniture et pose d'un climatiseur Midea 2,5 cv y compris toutes suggestions et protection de l'appareil durant la pose	U	1,000		0
TOTAL LOT 5-CLIMATISATION					0
F-) LOT-6- MACONNERIE-RCCORD-CARRELAGE					
0.17	raccord général de maçonnerie sur les murs intérieurs et extérieurs qui limitent uniquement la pièce ou seront exécutés les travaux suite aux différents travaux devant entraîner des anomalies sur les murs existants et les tableaux de fenêtres	ff	1,000		0



**Elizabeth Glaser
Pediatric AIDS Foundation**
Fighting for an AIDS-free generation

0.18	dallage sous la pallasse de cuisine ep=8cm puis raccord sur le carrelage	ens	1,000		0
	TOTAL LOT 6-MACONNERIE-RACCORD-CARRELAGE				0
	G-) LOT-7-PEINTURE				
0.19	pose des couches primaires-secondaires et finale sur le plafond	m ²	14,850		0
0.20	vernisage sur porte tableau de fenetre y compris toutes suggestion	ens	1,000		0
	TOTAL LOT 7-PEINTURE				0
	H-) LOT-8- STORES				
0.21	fourniture et pose des stores pour fenetres du bureaux	u	4,000		0
	I-) LOT-9- TOITURES				
0.22	démontage et remplacement de certaines feuilles de toles défectueuses par des nouvelles toles en Alu nature 5/10 ycompris toutes suggestions	m ²	14,850		0
	J-) LOT-10-NETTOYAGE DE LA PIECES				
0.23	nettoyage générale de la piece (mur -carreaux-sol-fenetre)	ff	1,000		0
	TOTAL DES TRAVAUX PARTIE 1-HT				0
	PARTIE 2-CONTRUCTION D'UNE SALLE POUR CONSULTATION				
	PARTIE 2-CONTRUCTION D'UNE SALLE POUR CONSULTATION				
	K-) LOT-11- DEMOLITION				



0.24	Démolition technique des back d'eau existant et ouverture d'une porte de 1,00*2,1 devant déservir le second bureau (voir les plans de distributions joint au dossier) puis évacuation des débrits vers la décharge	ens	1,000		0
	TOTAL LOT 11-DEMOLITION				0
	L-) LOT-12- FONDATION				
0.25	fouille pour la réalisation de la longrine devant porter les murs à créer	m3	3,120		0
0.26	pouzzolanne	m3	0,900		0
0.27	béton de propreté dosé à 350kg/m3 en fond de fouille	m3	0,240		0
0.28	béton armé hydrofuge dosé a 350kg/m3 pour longrine de fondation	m3	0,432		0
	TOTAL LOT 12-FONDATION				0
	M-) LOT-3- ELEVATION				
0.29	béton armé dosé à 350kg/m3 pour poteau	m3	0,576		0
0.30	béton armé dosé à 350kg/m3 pour linteau de fenetre	m3	0,199		0
0.31	maconnerie d'agglocreux de 15	m2	28,800		0
0.32	enduit de mortier interieur et extérieur y compris tous les raccords devant s'y trouver durant la phase de renovation	m2	57,600		0
0.33	reconstruction de nouvelle pallaisse de cuisine qui se trouvera dans le bureau 1 car elle sera détruite avec l'ouverture de la porte pour le bureau 2	ens	1,000		0
	TOTAL LOT 13-ELEVATION				0
	N-) LOT-14- CARRELAGE				
0.34	fourniture et pose y compris toutes suggestion des carreaux mural blanc de 20*30 tel que l'on vois sur les murs du bureau existant et le rendu interieur de la piece	m2	61,600		0



0.35	fourniture et pose en remplacement des carreaux du sol qui seront affecté durant la phase des travaux y compris toutes suggestions	m2	14,400		0
	TOTAL LOT 14-CARRELAGE				0
	O-) LOT-15- CLIMATISATION				
0.36	fourniture et pose d'un climatiseur Midea 1,5 cv y compris toutes suggestion et protection de l'appareil durant la pose	U	1,000		0
	TOTAL LOT 15-CLIMATISATION				0
	P-) LOT-16-MENUSERIE BOIS				
0.37	plafond avec contre plaquet vernis d'épaisseur 4mm à l'intérieur	m2	14,256		0
	TOTAL LOT-16-MENUSERIE BOIS				0
	Q-) LOT-17-PEINTURE				
0.38	pose des couches primaires-secondaires et finale sur les murs intérieur et extérieur du bâtiment à renover	m2	136,800		0
0.39	pose des couches primaires-secondaires et finale sur le plafond	m2	14,256		0
	TOTAL LOT -17-PEINTURE				0
	R-) LOT-18-MENUSERIE ALU ET METALIQUE				
0.40	grille métallique pour fenetre de ,6*2 (meme modèle que celui de la fenetre existante	m2	1,200		0
0.41	fourniture et pose des fenetres en naco sur une fenetre de 0,6*2	m2	1,200		0
0.42	porte métallique de 1,00*2,1 semi vitré et verni	u	1,000		0



	TOTAL LOT-18-MENUSERIE ALU ET METALIQUE				0
	S-) LOT-19- STORES POUR FENETRES				
0.43	fourniture et pose des stores pour fenetres du bureaux	u	2,000		0
	T-) LOT-20- ELECTRICITE				
0.44	prise 2P+T(legrand-schneider-etc)	u	6,000		0
0.45	interrupteur SA (legrand-schneider-etc)	u	2,000		0
0.46	tube fluorescent (intérieur et extérieur du bureau)	u	4,000		0
0.47	passage des gaines-coffret-filerie et mise en service du bureau	ens	1,000		0
	TOTAL LOT-20-ELECTRICITE				0
	V-) LOT-21- TOITURES				
0.48	démontage et remplacement de certaines feuilles de toles défectueuses par des nouvelles toles en Alu nature 5/10 ycompris toutes suggestions	m ²	14,400		0
	TOTAL DES TRAVAUX PARTIE 2 HT				0

	TOTAL GENERAL DES TRAVAUX HT PARTIE 1 + PARTIE 2				

FIXATION DES PRIX

Chaque soumissionnaire devra chiffrer chaque rubrique de ce devis quantitatif ce qui constitue son offre Financière et les taxes seront calculé selon le régime fiscal de ce dernier.

Toutes les rubrique ici détaillées sont indispensables pour la réalisation de ce projet.



**Elizabeth Glaser
Pediatric AIDS Foundation**
Fighting for an AIDS-free generation

Les soumissionnaires sont réputés s'être assurés, avant le dépôt de leur(s) offre(s), de l'exactitude et du caractère complet de celle(s)-ci, d'avoir tenu compte de tous les éléments nécessaires à la mise en œuvre complète et correcte du marché et d'avoir inclus tous les frais dans leurs tarifs et leurs prix.

Évaluation financière

Les soumissions jugées techniquement conformes sont soumises à une vérification visant à déceler d'éventuelles erreurs arithmétiques dans les calculs et les totaux. Les erreurs sont corrigées par le comité d'évaluation de la manière suivante :

- Lorsqu'il y a une divergence entre le montant indiqué en chiffres et celui indiqué en toutes lettres, le montant en toutes lettres prévaut.
- Sauf pour les marchés à forfait, lorsqu'il y a une divergence entre un prix unitaire et le montant total obtenu en multipliant ce prix unitaire par la quantité, le prix unitaire indiqué prévaut.

Les montants ainsi corrigés sont opposables au soumissionnaire. Si ce dernier ne les accepte pas, son offre est rejetée.

République du Cameroun

Paix- travail- patrie

Republic of Cameroon

Peace- work- fatherland

Projet de Rénovation d'une salle d'hospitalisation a laquitini - douala



PLAN ARCHITECTURAUX

MAITRE D'OUVRAGE : M.

NO	PHASE	MAÎTRISE D'ŒUVRE ARCHITECTURALE	Date : FEV 2023
Ech	APS <input checked="" type="checkbox"/>		
	APD <input type="checkbox"/>		
Ech	PE <input type="checkbox"/>		

LAQUINTINI - DOUALA

PLANS

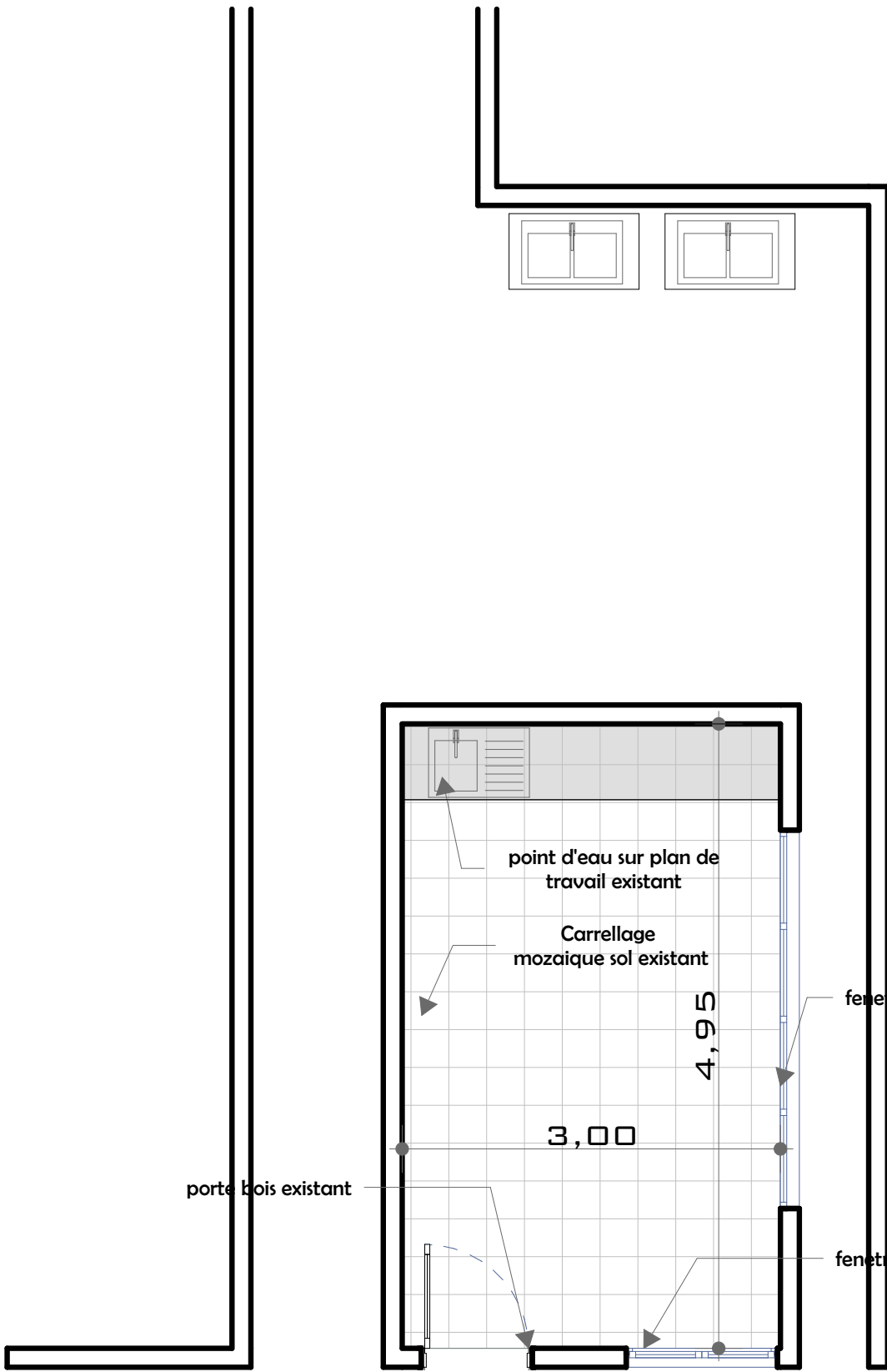

ETAT EXISTANT

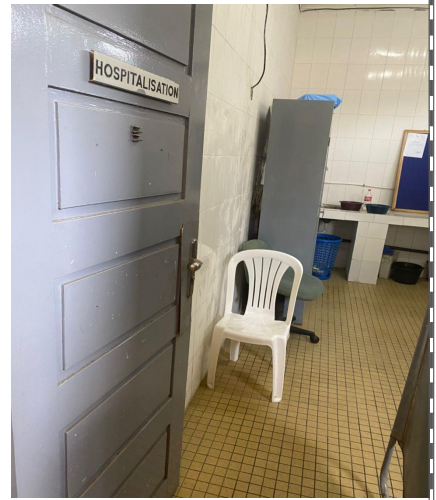

Carrelage
mozaïque sol existant

Plan de paillese
modifié

porte metallique

1,5

3,00

1,5

3,96

2,80

1,41

3,00

4,95

3,00

1,26

89

fenetre imposte

lit de consultation

fenetre imposte existant

fenetre alu existant

ETAT PROJETE

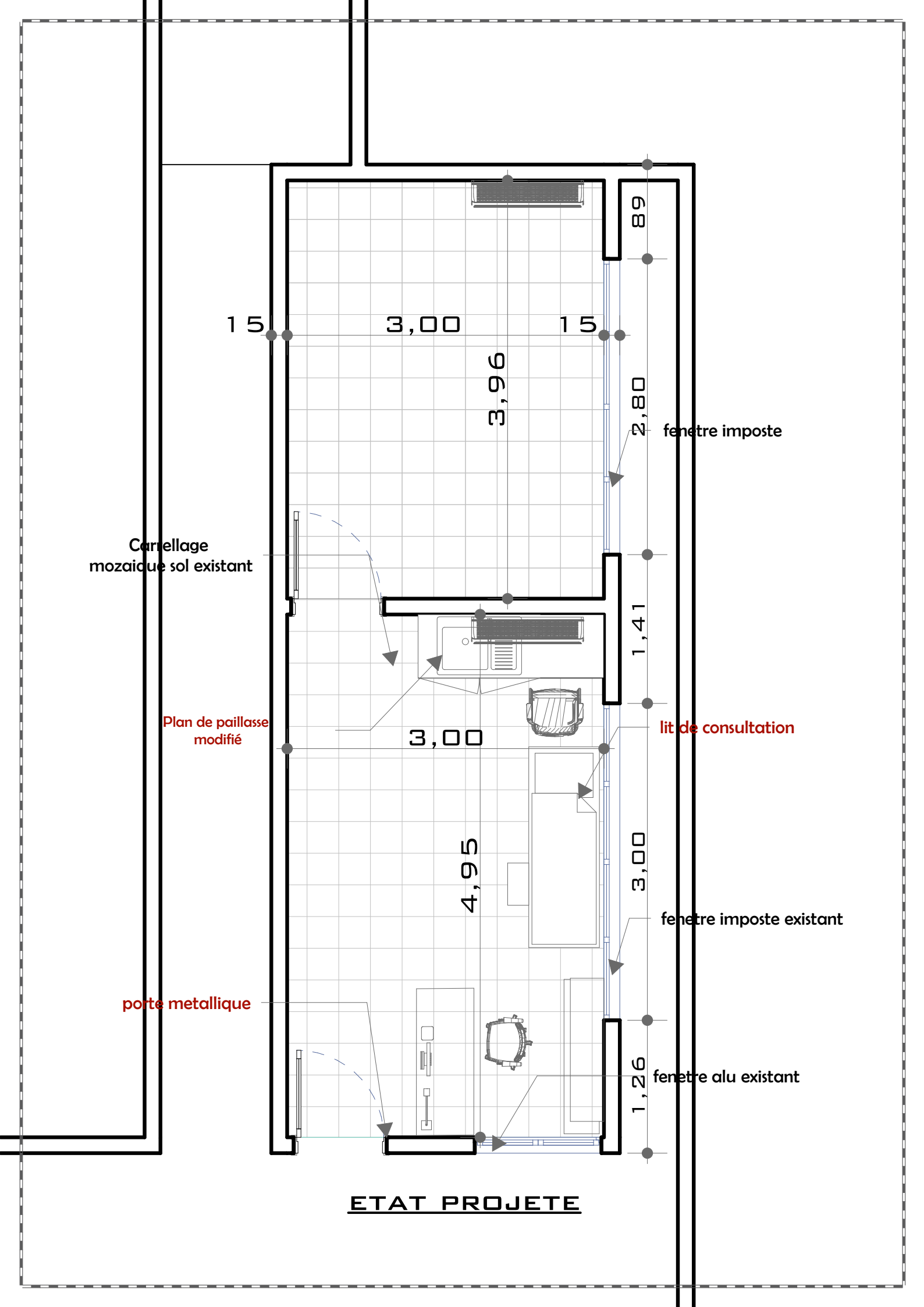

QUELQUES POINTS DE REFECTIONS



**SYSTEME DE VACUATION DE PLOMBERIE
REFECTION EXTERIEUR SUR MURS ET
PEINTURE**



**SYSTEME ELECTRIQUES,
CLIMATISATION ET PRISES**



**PLAFOND, NETTOYAGE DES CARREAUX
MUR ET SOL**



PORTE D'ENTRE

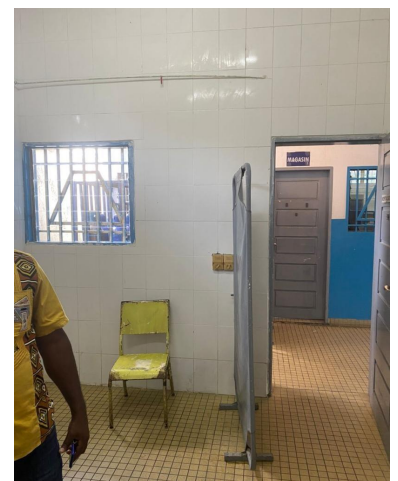
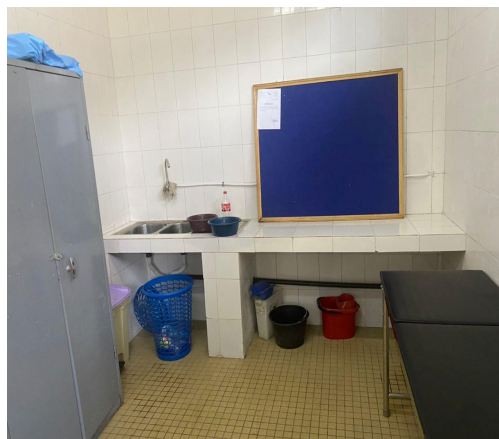

LAQUINTINI - DOUALA

VUE 3D















**Elizabeth Glaser
Pediatric AIDS Foundation**
Fighting for an AIDS-free generation

VII-ANNEXES

MODELE D'ENGAGEMENT SUR L'HONNEUR D'AUTOFINANCEMENT

Je, soussigné [Indiquer le nom et la qualité du signataire]
représentant la société, l'entreprise ou le groupement..... dont le siège social
est à
inscrite au registre du commerce de
sous le n°

Après avoir pris connaissance de toutes les pièces figurant ou mentionnées au Dossier d'Appel
d'Offres (y compris les additifs) relatif aux travaux d'évaluation des besoins des travaux de Génie
Civile dans la formation sanitaire dont le nom est mentionnée plus haut, m'engage en cas
d'attribution du marché y afférant à :

- Ne solliciter aucune avance de démarrage pour l'exécution desdites prestations ;
- Ne solliciter le paiement du premier décompte que sous présentations des livrables sur au moins 60% des sites à rénover et le montant de cet acompte ne pourra excéder 50% du montant total TTC de l'offre du prestataire retenu.

En foi de quoi le présent engagement est signé pour servir et valoir ce que de droit.

Fait à le

Signature de

en qualité de

.....

Dûment autorisé à signer pour et au nom de.....



**Elizabeth Glaser
Pediatric AIDS Foundation**
Fighting for an AIDS-free generation

MODELE D'ATTESTION DE SOLVABILITE

Nous soussignés [*NOM ET ADRESSE COMPLETE DE LA BANQUE*]

Attestons que :

[*NOM ET ADRESSE COMPLETE DU SOUMISSIONNAIRE*], titulaire du compte [*NUMERO DU COMPTE*] ouvert dans nos livres, dispose des ressources suffisantes (ou peut facilement avoir accès au crédit) pour financer des contrats à concurrence de [*MONTANT DE LA SOLVABILITE FINANCIERE*].

En foi de quoi cette attestation lui est délivrée pour servir et valoir ce que de droit.

Fait à [*Lieu*], le [*Date*].

Le Directeur de [*NOM DE LA BANQUE*]



**Elizabeth Glaser
Pediatric AIDS Foundation**
Fighting for an AIDS-free generation

ATTESTATION DE VISITE DE SITE

Je soussigné :

Représentant l'entreprise :

Atteste sur l'honneur avoir procédé à la visite des lieux concernant le marché :

Et reconnais :

Avoir visité l'ensemble des lieux, alentours et accès.

Avoir posé l'ensemble des questions nécessaires à la bonne compréhension des travaux de rénovation à faire sur le site.

Avoir bien évalué les difficultés liées à l'opération ainsi que les spécificités s'y rapportant, et qu'à ce titre, établi la proposition concernant l'offre en parfaite connaissance de cause.

Visite faite en date du

Pour l'entreprise :

M. Ou Mme (Signature et cachet)

M. ou MmeLe représentant d'EGPAF de la zone (Signature)